

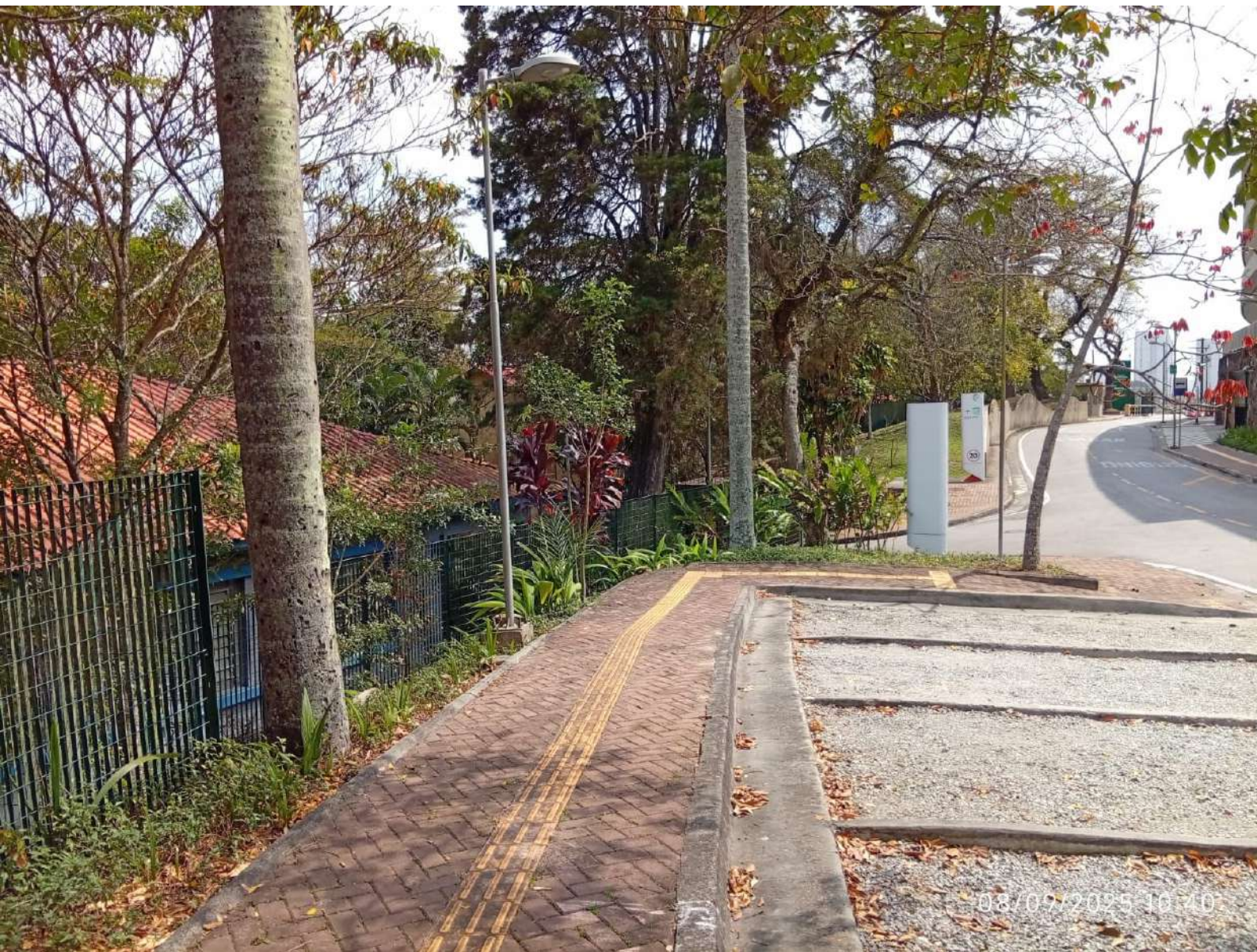

08/09/2025 10:38

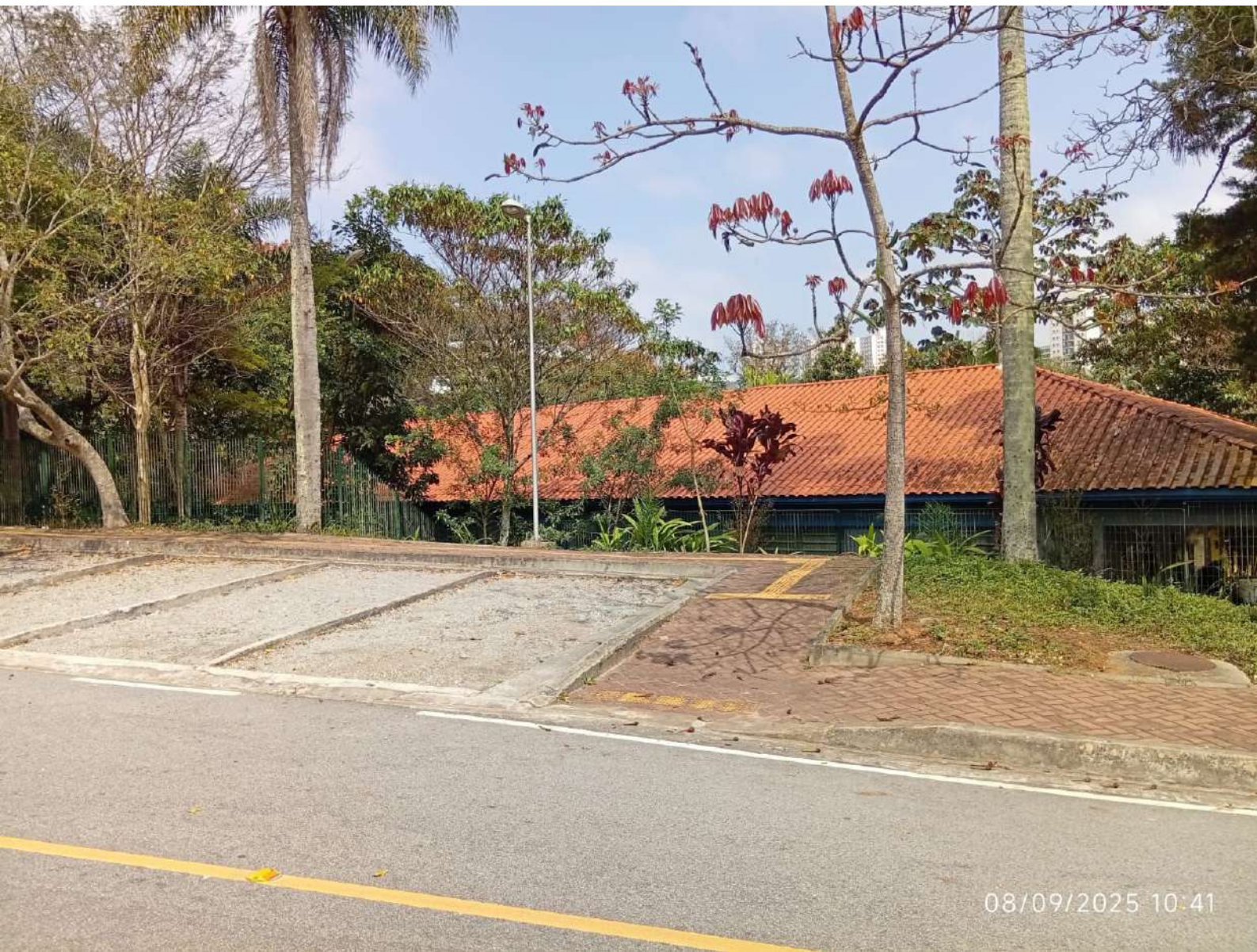





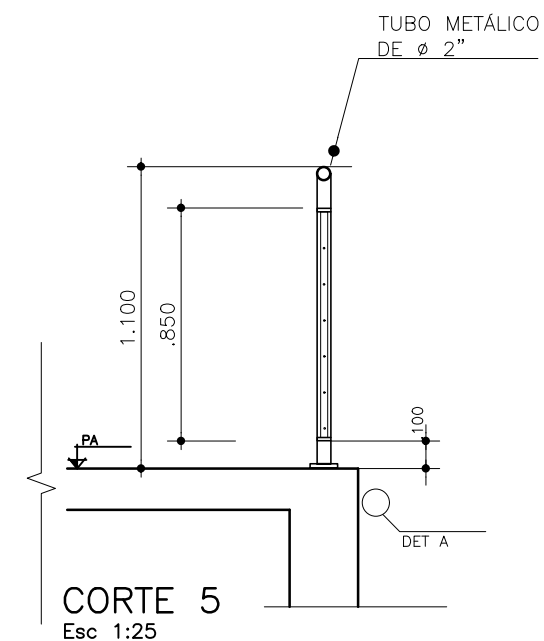
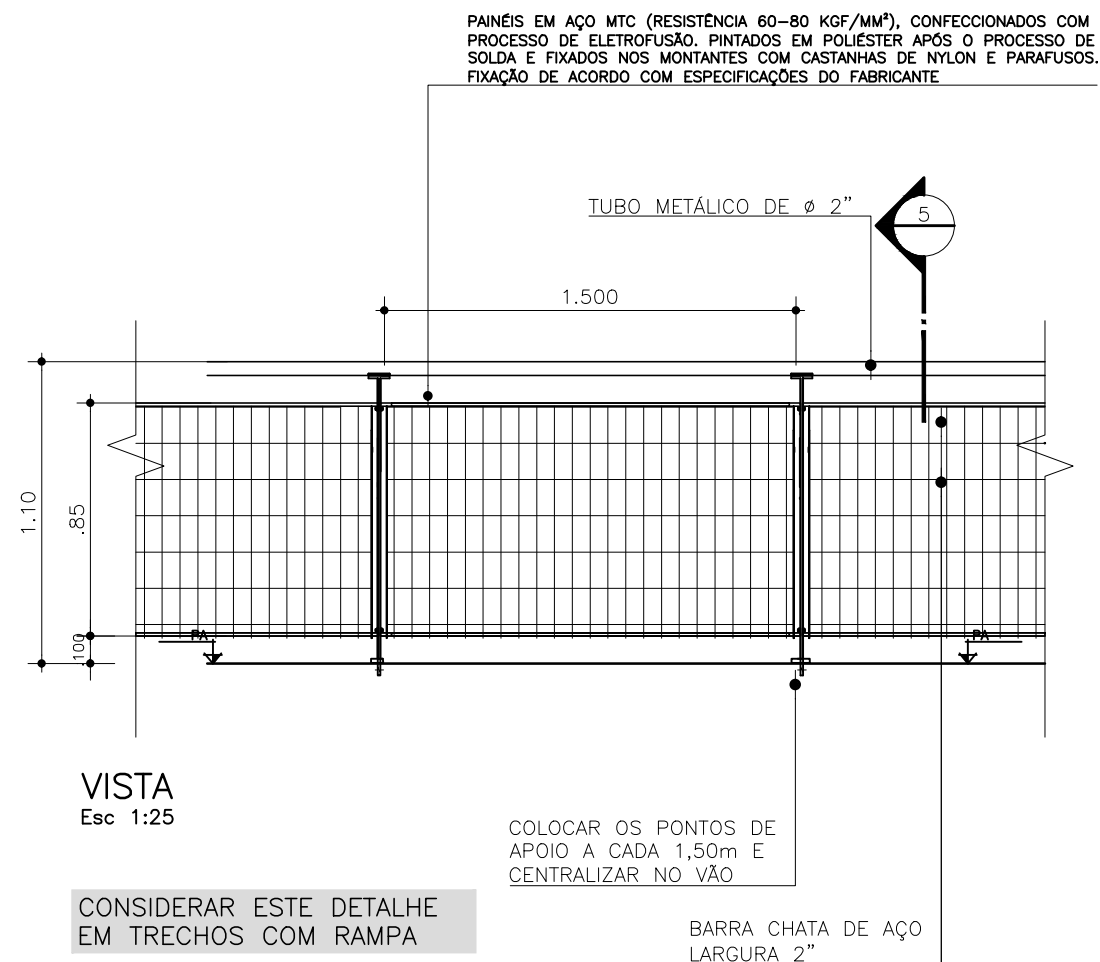

NOTAS:
A RIGIDEZ E O PERFEITO FUNCIONAMENTO DO CONJUNTO É DE RESPONSABILIDADE DO FABRICANTE QUE DEVERÁ APRESENTAR PROJETO CONSTRUTIVO PARA APROVAÇÃO DA ÁREA DE ARQUITETURA. NÃO TOMAR MEDIDAS EM ESCALA.



COMITÊ PARAOLÍMPICO BRAILEIRO

OBJETO

DETALHE GERAL DO GRADIL ENTORNO PASSARELA-TGM- S_C

C. CUSTO	PROJETISTA	DESENHISTA	FOLHA	ESCALA	INDICAÇÃO
	SCR	SCR	01/01	1:25	R01

CPB-DT_05-008A_008C-R01_TGM_C_C_250616_1.DWG

Rodovia dos Imigrantes, Km 11,5 Vila Guarani - São Paulo SP CEP 04551-010
TEL/FAX 55 11 3270-4501 cpb@cpb.org.br www.cpb.org.br
DIREITOS AUTORAIS RESERVADOS

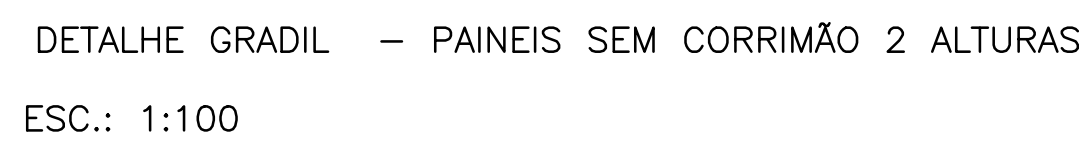
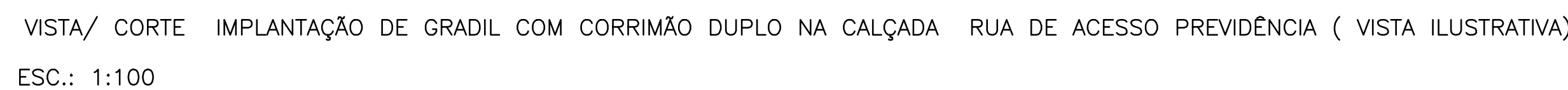
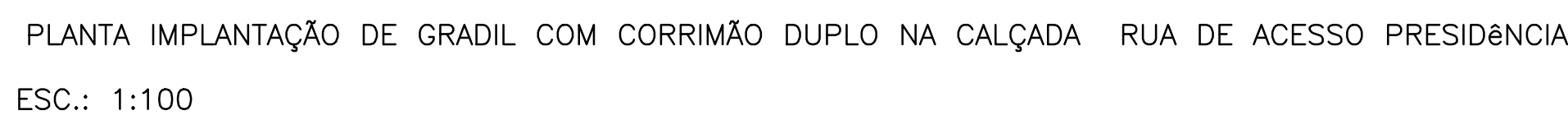

NOTA:
* PARA GUARDA CORPOS SEGUIR NORMA NBR 14718
* O PERFEITO FUNCIONAMENTO DO CONJUNTO DE
SERRALHERIA DEVERÁ SER GARANTIDO PELO
EXECUTOR.

BLOCO A

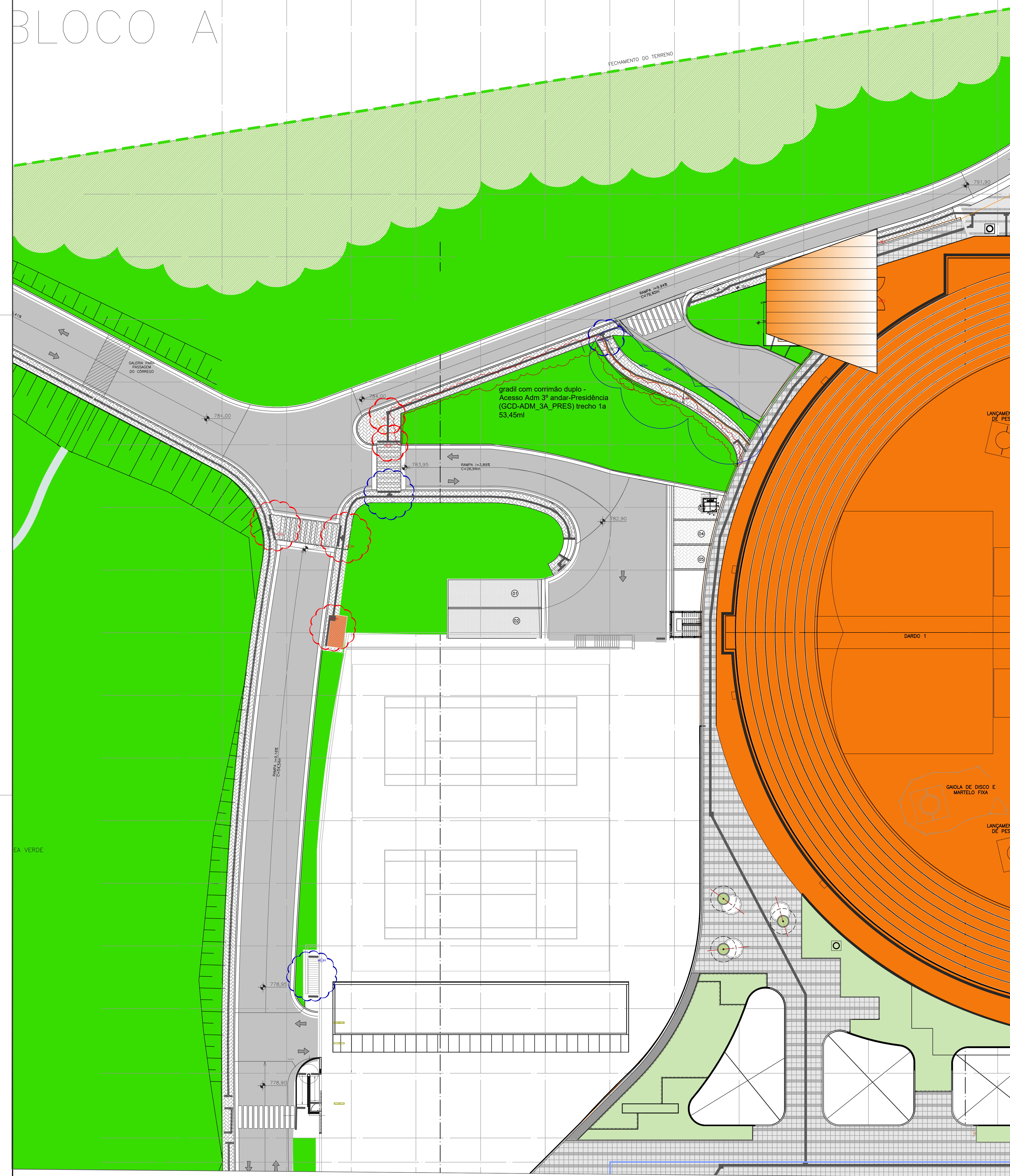

PLANTA IMPLANTAÇÃO DE GRADIL COM CORRIMÃO DUPLO NA CALÇADA RUA DE ACESSO PRESIDÊNCIA
ESC.: 1:100

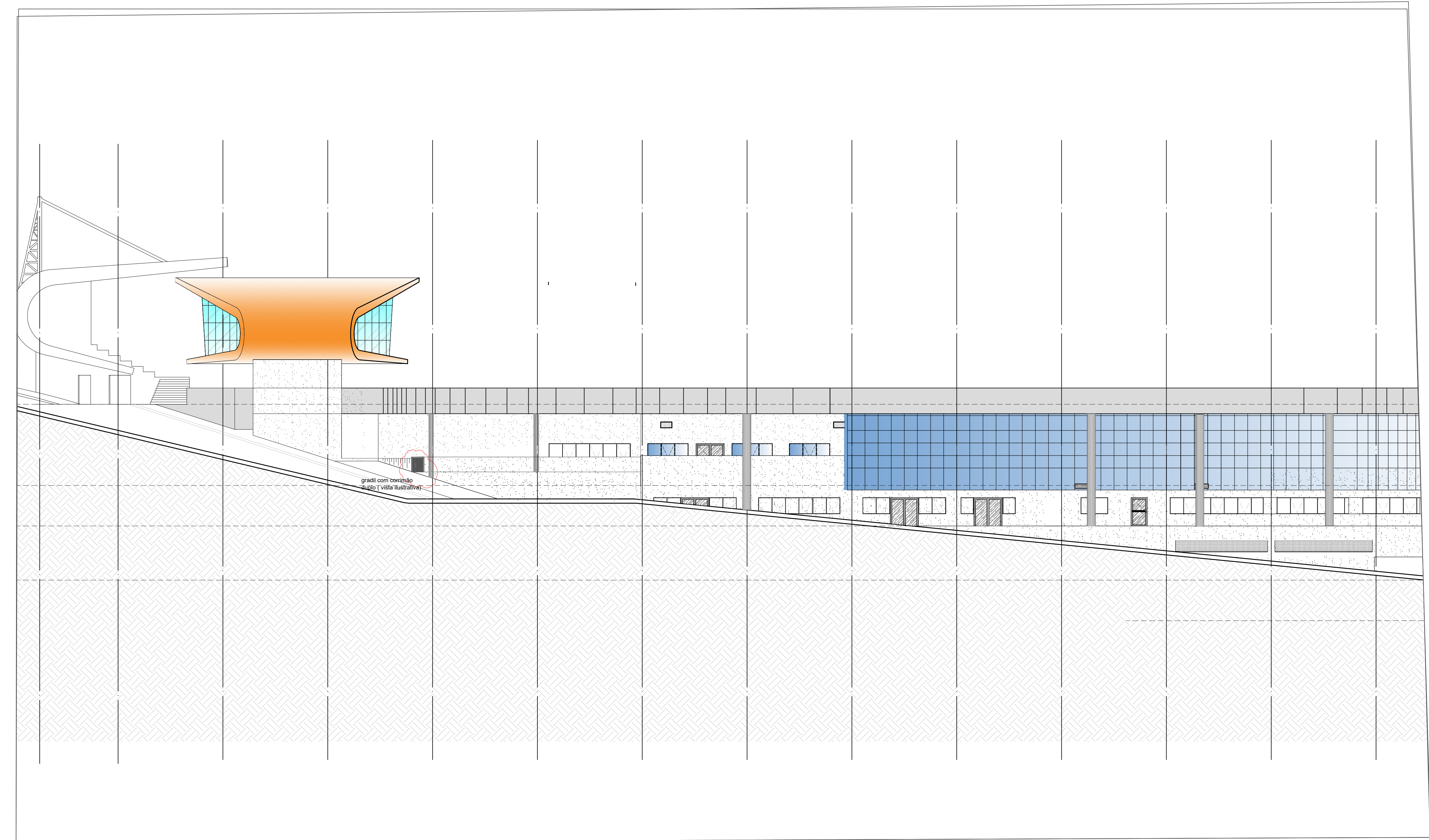

VISTA/ CORTE IMPLANTAÇÃO DE GRADIL COM CORRIMÃO DUPLO NA CALÇADA RUA DE ACESSO PREVIDÊNCIA (VISTA ILUSTRATIVA)
ESC.: 1:100

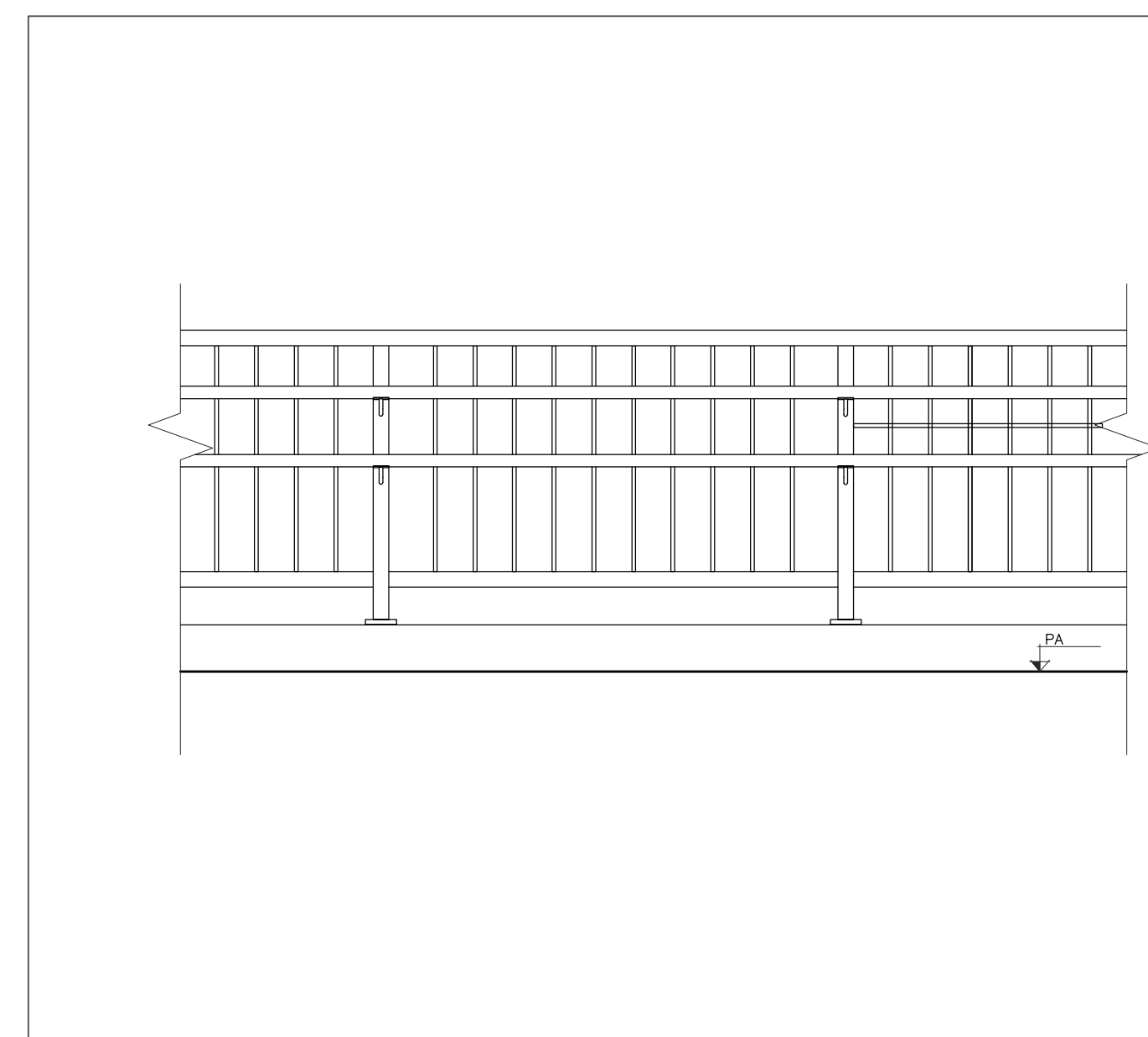

DETALHE GRADIL COM CORRIMÃO 2 ALTURAS
ESC.: 1:100

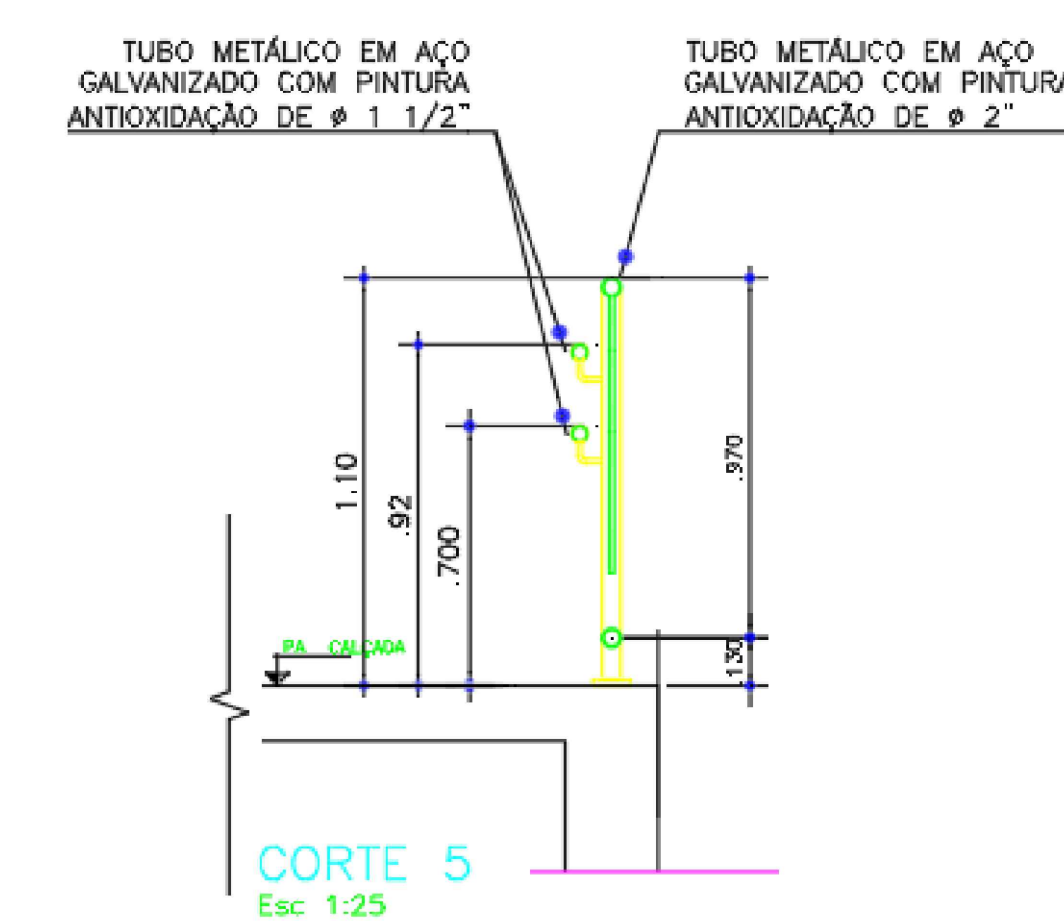

CORTE 5
Esc 1:25

NOTA:
* PARA GUARDA CORPOS SEGUIR NORMA NBR 14718
* O PERFEITO FUNCIONAMENTO DO CONJUNTO DE
SERRALHERIA DEVERÁ SER GARANTIDO PELO
EXECUTOR.

04/09/23	01	IMPLANTAÇÃO ORÇÃO DA TAULDE ACESSO RUA PARA PRESIDÊNCIA	SOM
05/09/23	02	DEBATE HORARIO	SOM
06/09/23		MODIFICAÇÕES	VOTO
07/09/23		PLANEIO	

COMITÉ PARAOLÍMPICO BRASILEIRO

CENTRO PARAOLÍMPICO BRASILEIRO

PRÉDIO 7 LOCAL

ROD. MIGRANTES, S/N KM 11,5, V.GUARANI – SÃO PAULO / SP

ORÇATO

IMPLANTAÇÃO GRADIL DA TAULDE ACESSO RUA PARA PRESIDÊNCIA

FASE

PROJETO EXECUTIVO-LAY OUT POS FOOTBALL NBR950/2020

	DNA	CÓDIGO	INDICA
 <p>CENTRO PARAOLÍMPICO BRASILEIRO CENTRO PARAOLÍMPICO BRASILEIRO</p>	PROJETO		INDICAÇÃO
	FECHA	OCORRÊNCIA	VOTO
RECEBIMOS IMPORTE: S/ R\$ 112,00 C/P 0424-000 – SÃO PAULO/SP	BLAU-IMP-001		01
DEBATE HORARIO RESEMIADO			